Ansicht West 1:100

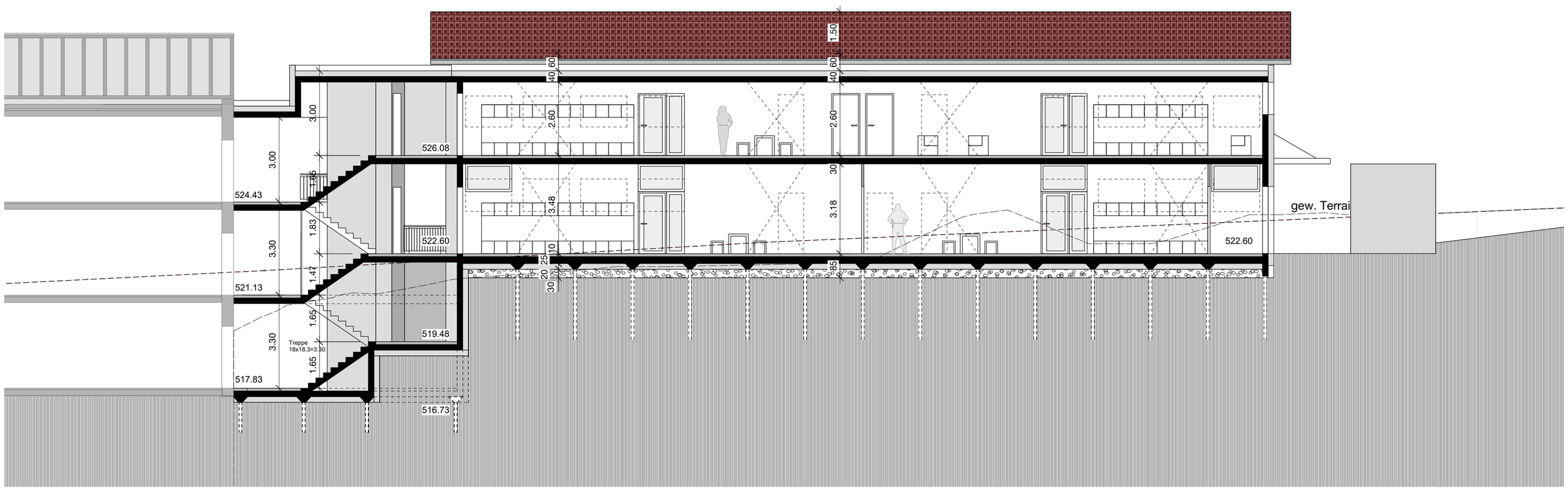

Längsschnitt Korridor 1:100

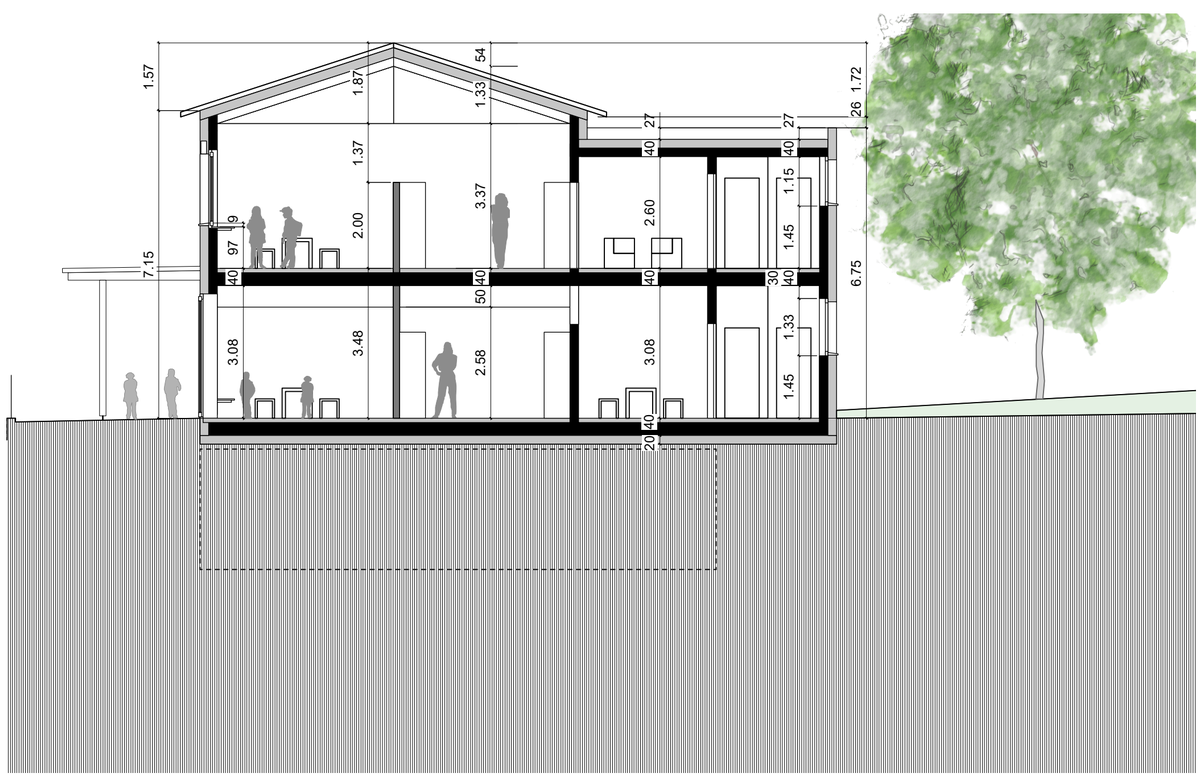

Querschnitt 1:100

Ansicht Süd 1:100

1194-62 -Projektplan 2026.03.23.vwx

1194 Schulraumplanung Rapperswil BE

Vorprojekt 1 Neubau Schnitte und Ansichten

Gemeinde Rapperswil
Hauptstrasse 29
3255 Rapperswil BE

Plannummer	3-201
Mst	1:100
Planformat	84x60
Revidiert	17.03.2026 / aad

Aarplan Architekten AG
Hermesbühlstrasse 67
Postfach 160
CH-4502 Solothurn
T 032 628 25 25
info@aarplan.ch
www.aarplan.ch

aarplan